

Passo a passo para solicitação de Encaminhamento ADUC

O Encaminhamento ADUC está disponível para solicitação via RES com a possibilidade de assinatura digital pelo E-CPF.

Para as solicitações sem a assinatura digital, disponível também para preenchimento on-line e assinatura manual, deverá ser encaminhado via e-mail para atendimentoaduc@unimedcampinas.com.br

Entrar com o login e a senha do RES:

Bem-vindo ao RES-Registro Eletrônico em Saúde.

Funcionalidades principais:

- > Autorização, solicitação e execução via TISS/TUSS;
- > Agendamento de consultas;
- > Prontuário Eletrônico do Paciente;
- > Extrato do prestador;

O RES tem os módulos RES-Consultório e RES-SolicitaçãoExecução.

Conheça o treinamento online do RES no site <http://ead.unimedcampinas.com.br>

Identificação

Login:

Senha:

Continuar

Não sou Cadastrado Esqueci minha senha

Unimed Campinas
Av. Barão de Itapuru, 1123 - CEP 13020-901 - Campinas - SP
CNPJ nº 09.914.014/0001-00 - Todos os direitos reservados

Telefonadas
0800 055 85 25

Política de privacidade
Acessibilidade
Segurança

ANS Agência Nacional de Saúde Suplementar

Acessar a UNCP>

Acessar o RES-CONSULTÓRIO ou SOLICITAÇÕES E EXECUÇÕES:

Unimed Campinas

Sair

Último acesso em

Solicitações e Execuções

RES-Consultório

Resultado de Exames

Administração

Selecionar a opção "Solicitações" - "Encaminhamento ADUC":

Poderá selecionar as datas para consultas de solicitações atuais ou antigas:

Clicar em "Consultar":

Unimed Campinas RES - CONSULTÓRIO - HML Normas e Artigos Suporte Sair

Solicitação de Encaminhamento ADUC

Menu

- Agenda
- Sala Espera
- Cadastros
- Consultas
- Impresso
- Indicadores
- Solicitações
- Execuções
- Pesquisas
- Mudar Tipo de Local
- Preferências

#Conexão

UNCP:
Prestador:
Data Solicitação:
até:

[Consultar](#) [Solicitar Encaminhamento ADUC](#)

10 registros por página Pesquisar:

Carteirinha	Nome Beneficiário	Dt. Solicitação	Nome Solicitante	Tipo Solicitação	Status Solicitação	Motivo
-------------	-------------------	-----------------	------------------	------------------	--------------------	--------

Encaminhado para análise

CHAT DA CLÍNICA

Para solicitar o encaminhamento basta clicar em "Encaminhamento ADUC":

Unimed Campinas RES - CONSULTÓRIO - HML Normas e Artigos Suporte Sair

Solicitação de Encaminhamento ADUC

Menu

- Agenda
- Sala Espera
- Cadastros
- Consultas
- Impresso
- Indicadores
- Solicitações
- Execuções
- Pesquisas
- Mudar Tipo de Local
- Preferências

#Conexão

UNCP:
Prestador:
Data Solicitação:
até:

[Consultar](#) [Solicitar Encaminhamento ADUC](#)

10 registros por página Pesquisar:

Carteirinha	Nome Beneficiário	Dt. Solicitação	Nome Solicitante	Tipo Solicitação	Status Solicitação	Motivo
-------------	-------------------	-----------------	------------------	------------------	--------------------	--------

Exibindo 1 até 1 de 1 registros Anterior 1 Próximo

CHAT DA CLÍNICA

Abrirá a tela com o informativo sobre o programa da ADUC >Clicar em "Li e aceito":

Poderá passar o cartão do beneficiário ou digitar o código do cartão do beneficiário:

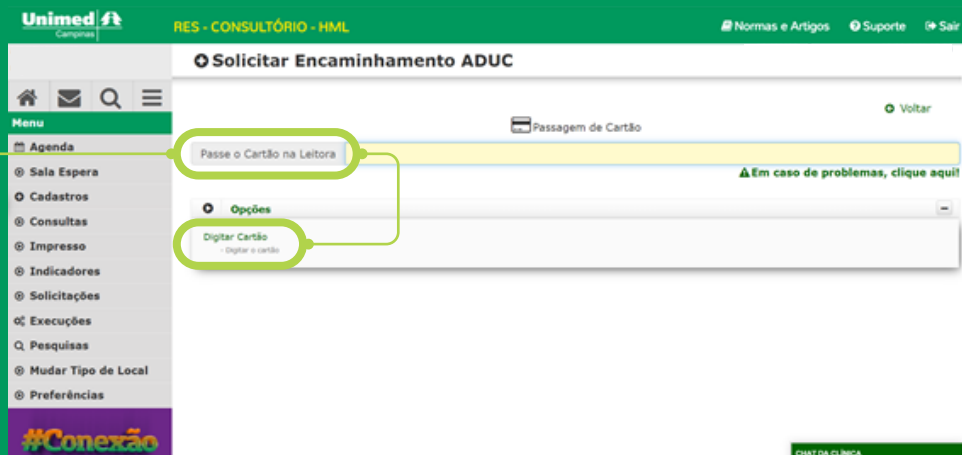

Abrirá a ficha de Encaminhamento e as questões abaixo deverão ser respondidas conforme a solicitação do médico assistente.

Obs.: Caso o solicitante deseje, poderá alterar o endereço e telefone, não sendo obrigatório (esta informação será atualizada pelo administrativo da ADUC para fins de captação do paciente, isto não ocorrerá no cadastro do beneficiário na operadora.

- Solicitante: [dropdown menu]
- Data Solicitação: [text field]
- Nome do paciente: [text field]
- Endereço: [text field]
- Bairro: [text field]
- Cidade: [text field]
- CEP: [text field]
- Telefone familiar e/ou responsável: [text field]
- Telefone: [text field]
- Data Nascimento: [text field]
- Nome do cuidador: [text field]

The sidebar menu on the left contains the following items:

- Menu
- Agenda
- Sala Espera
- Cadastros
- Consultas
- Impresso
- Indicadores
- Solicitações
- Execuções

Identificar a origem da solicitação se o médico está solicitando do consultório ou do hospital.

Caso seja do hospital os campos: unidade de internação/UTI ou enfermaria, hospital e data da Internação serão obrigatórios.

Questão 1 –

Informar o tipo de encaminhamento, caso seja para mais de uma opção, deverá ser realizados mais de um encaminhamento.

Para obter informações sobre as modalidades de atendimento, clique no ícone (i)

- Espere multifuncional
- Curativos domiciliares
- Curativos ambulatoriais
- Medicações Domiciliares
- Oxigenoterapia
- Fisioterapia motora (distúrbio de Remor e quadris)
- Tratamento de dispositivos

Below this is the '2 - Necessário medidas de precaução:' section with the following options:

- SIM
- NÃO

The 'Qual(is):' section includes the following checkboxes:

- Contato
- Gotejamento
- Aerossol

Questão 2 –

Preencher conforme opção abaixo:

Questão 3 –

Poderá escrever o código do CID ou descrever que o campo aparecerá as opções:

Questão 4 –

Responder conforme opções abaixo:

Questão 5 –

Responder conforme opções abaixo:

Questão 6 –

Responder conforme opções abaixo:

Questão 7 –

Responder conforme opções abaixo:

Questão 8 –

Responder conforme opções abaixo:

- Controle de esfíncter:** Radio buttons for 'SIM' and 'NÃO'.
- Dispositivos:** Radio buttons for 'Sonda vesical de demora', 'Sonda de alívio', 'Cistostomia', 'Neofistoma', and 'Urgem'.
- Uma próstata?:** Radio buttons for 'SIM' and 'NÃO'.

Questão 9 –

Responder conforme opções abaixo:

- Uma ferida?:** Radio buttons for 'SIM' and 'NÃO'.
- LP:** Checkboxes for 'Sacral', 'Trocanter', 'Calcâneo', and 'Outros' (with a text input field).
- Lesões Vasculares:** Checkboxes for 'Arterial', 'Venosa', 'Mista', and 'Erisipela'.
- Descoloridas:** Radio buttons for 'SIM' and 'NÃO'.
- PI diabético:** Radio buttons for 'SIM' and 'NÃO'.
- Outros:** A text input field.
- Troca de dispositivos:** Checkboxes for 'Cateter vesical de demora', 'Cistostomia', 'Gastrostomia/Ístom', and 'Cateter nasalenteral'.

Questão 10 –

Clicar na opção "Incluir medicamento":

- Medicação injetável:** A table with columns: Medicamento, Dose, Via de administração, Diluição, Tempo de infusão, and Tempo de uso.
- Incluir Medicamento:** A blue button.
- 11 - Anexos:** A section with a text input field.

Informativo ADUC - Assistência Domiciliar Unimed Campinas

Orientações para encaminhamento de prescrições medicamentosas

A ADUC é considerada pela Vigilância Sanitária como "estabelecimento que dispensa medicamentos". Por isso, precisa seguir as mesmas regras impostas às farmácias e drogarias:

As receitas encaminhadas para ADUC devem ser claras e sem rasuras, contendo nome completo do paciente, data da emissão da receita, assinatura, CRM e carimbo do médico solicitante, nome do medicamento (sem abreviaturas), posologia, diluente (se houver) e via de acesso;

Antibióticos: Receita branca carbonada, podendo ser eletrônica. Validade: 10 dias a partir da data de emissão;

Psicotrópicos: Receita de controle especial branca, amarela ou azul, conforme a classificação. Neste caso deve ser entregue a receita física, a qual permanecerá retida na farmácia da ADUC. Validade: 30 dias, a partir da emissão;

Caso seja necessária a prorrogação da medicação prescrita após o término do período total, faz-se necessária uma receita e documentação atualizadas;

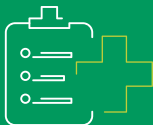

Antibióticos: Com descrição da indicação clínica para o uso da terapia medicamentosa indicada. Anexar exames laboratoriais, culturas e/ou de imagem que justifiquem o uso da terapia proposta;

Psicotrópicos: Todas as receitas recebidas pela ADUC seguem o fluxo atendimento interno, de triagem farmacêutica e auditoria do médico infectologista e/ou coordenador médico.

• Clicar em "incluir arquivo" e selecionar o mesmo onde estiver salvo:

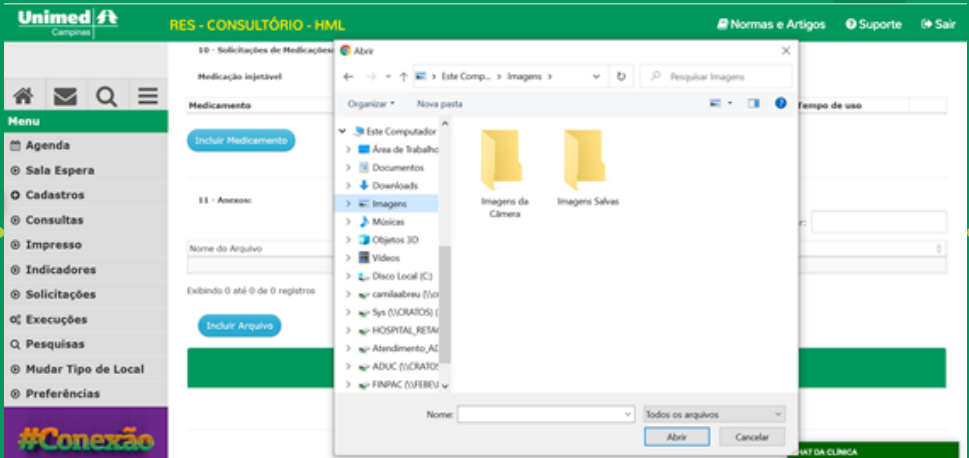

• Clicar em "salvar":

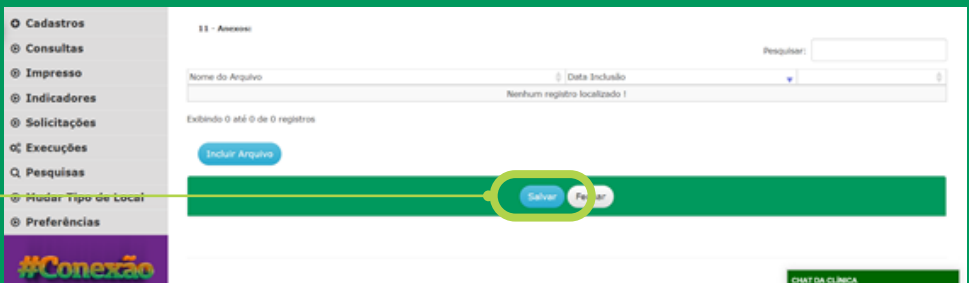

- Após enviar, a solicitação ficará com o status "aguardando":

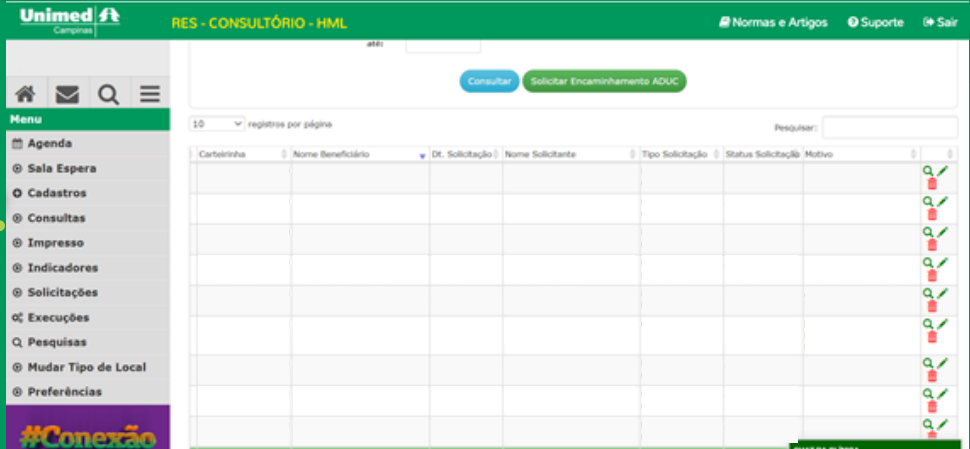

Após o envio da solicitação, os status podem ser:

- **"Aguardando"** – Indica que ainda não iniciou a análise pela ADUC.
- **"Em Análise"** – Indica que está sendo analisado pela ADUC.
- **"Falta Documento"** – Indica que está faltando algum documento para dar seguimento à solicitação. O mesmo estará descrito no motivo.
- **"Aprovado"** – Indica que foi aprovado e a equipe fará contato com o familiar para seguir com o atendimento solicitado.
- **"Negado"** – Indica que o atendimento foi negado e caso paciente solicite a negativa, deverá entrar em contato através do telefone 0800 013 6686 solicitando por escrito.
- **"Excluído"** – Indica que a solicitação foi excluída.

Dúvidas e orientações:

Contato: (19) 3773-9444 ou e-mail:
atendimentoaduc@unimedcampinas.com.br

ANS - nº 335690